

***Weißstorchtag M***<sub>ecklenburg</sub>***V***<sub>orpommern</sub>

***Karow 2013***

# ***Brutergebnisse 2011***

## Erfassungstabelle Weißstorch Mecklenburg-Vorpommern

Auswertung Weißstorchbestand in den Landkreisen und kreisfreien Städten

Jahr: **2011**

Landkreis	HPa	HPm	HPo	HE	HPo%	JZG	JZa	JZm	STD	Jungenzahl / BP						Fläche*) km <sup>2</sup>	% Landesfläche
										1	2	3	4	5	6		
NWM / HWI	30	23	7	0	23,3%	53	1,77	2,30	1,42	5	6	12	0	0	0	2.116	9,1%
DBR	54	28	26	3	48,1%	72	1,33	2,57	3,97	2	9	16	1	0	0	1.361	5,9%
NVP / HST	115	89	26	5	22,6%	231	2,01	2,60	5,21	11	25	42	11	0	0	2.206	9,5%
RÜG	21	17	4	0	19,0%	50	2,38	2,94	2,16	0	4	10	3	0	0	974	4,2%
LWL	84	59	25	3	29,8%	145	1,73	2,46	3,34	10	17	27	5	0	0	2.517	10,9%
PCH	51	34	17	0	33,3%	81	1,59	2,38	2,28	2	18	13	1	0	0	2.233	9,6%
GÜ	79	56	23	2	29,1%	132	1,67	2,36	3,84	13	16	21	6	0	0	2.058	8,9%
DM	100	69	31	0	31,0%	178	1,78	2,58	5,21	7	26	26	9	1	0	1.921	8,3%
OVP / HGW	107	80	27	0	25,2%	219	2,05	2,74	5,46	3	32	28	17	0	0	1.960	8,5%
MÜR	39	29	10	0	25,6%	71	1,82	2,45	2,28	7	6	12	4	0	0	1.713	7,4%
MST / NB	78	60	18	0	23,1%	165	2,12	2,75	3,59	6	20	18	15	1	0	2.175	9,4%
UER	61	55	6	0	9,8%	146	2,39	2,65	3,76	8	15	21	10	1	0	1.624	7,0%
<b>Zw.-Summe</b>	<b>819</b>	<b>599</b>	<b>220</b>	<b>13</b>	<b>26,9%</b>	<b>1.543</b>	<b>1,88</b>	<b>2,58</b>	<b>3,58</b>	<b>74</b>	<b>194</b>	<b>246</b>	<b>82</b>	<b>3</b>	<b>0</b>	<b>22.858</b>	<b>98,7%</b>
<b>kreisfreie Stadt</b>																	
HRO	3	3	0		0,0%	7	2,33	2,33	1,66	0	2	1	0	0	0	181	0,8%
SN			0													130	0,6%
<b>Summe</b>	<b>3</b>	<b>3</b>	<b>0</b>	<b>0</b>	<b>0,0%</b>	<b>7</b>	<b>2,33</b>	<b>2,33</b>	<b>0,96</b>	<b>0</b>	<b>2</b>	<b>1</b>	<b>0</b>	<b>0</b>	<b>0</b>	<b>311</b>	<b>1,3%</b>
<b>Ges.-Summe</b>	<b>822</b>	<b>602</b>	<b>220</b>	<b>13</b>	<b>26,8%</b>	<b>1.550</b>	<b>1,89</b>	<b>2,57</b>	<b>3,55</b>	<b>74</b>	<b>196</b>	<b>247</b>	<b>82</b>	<b>3</b>	<b>0</b>	<b>23.169</b>	<b>100,0%</b>

\*) - Flächenangaben - Stand: 09.10.2005

## Zusammenfassung der Weißstorchfassung in M-V 2011

Fläche: **23.169** km<sup>2\*</sup>)

### Zählergebnis

Kategorie	Anzahl
HPa	822 BP
HPm	602 BP
HPo	220 BP
HPo %	26,76 %
JZG	1.550 JV
JZa	1,89 JV / HPa
JZm	2,57 JV / HPm
STD	3,55 HP / 100km <sup>2</sup>
HE	13 x

### Jungenzahl/BP

74 x 1 fl. JV
196 x 2 fl. JV
247 x 3 fl. JV
82 x 4 fl. JV
3 x 5 fl. JV
0 x 6 fl. JV
<b>1.550 flügge JV</b>

\*) - Flächenangaben - Stand: 09.10.2005

### Neststandorte (HPa)

WD	15 x
HD	27 x
B	13 x
NM	418 x
EM	25 x
S	46 x
"Autokran"	0 x
Silo	1 x
<b>Σ</b>	<b>544</b>

### Enthält Daten aus den Kreisen:

OVP / HGW, GÜ,  
PCH, LWL, RÜG,  
DBR / HRO, NWM,  
MST, NVP

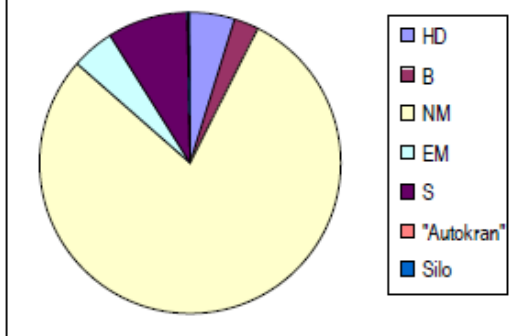

### Ankunftsdaten

	ad1	ad2
	n = 132	117
bis 15.03.	1	0
16.03.-20.03.	0	0
21.03.-25.03.	2	1
26.03.-31.03.	23	11
01.04.-05.04.	50	32
06.04.-10.04.	19	16
11.04.-15.04.	5	9
16.04.-20.04.	14	13
21.04.-25.04.	12	18
26.04.-30.04.	2	6
<b>01.05.-05.05.</b>		
	2	4
06.05.-10.05.	0	1
11.05.-15.05.	0	3
16.05.-20.05.	0	1
21.05.-25.05.	1	1
nach 26.05.	1	1

### Enthält Daten aus den Kreisen:

DBR / HRO, OVP / HGW, PCH, RÜG, NWM

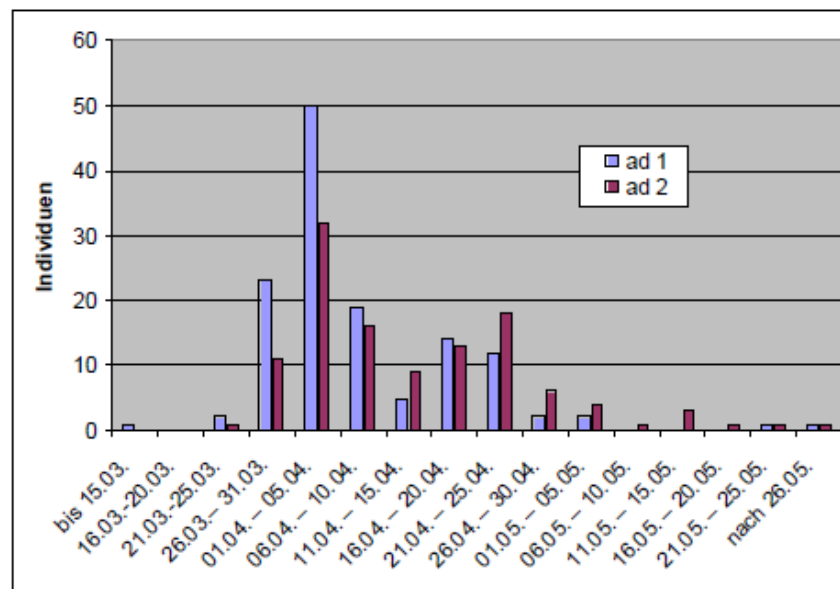

# ***Brutergebnisse 2012***

## Erfassungstabelle Weißstorch Mecklenburg-Vorpommern

Auswertung Weißstorchbestand in den Landkreisen und kreisfreien Städten

Jahr: **2012**

Landkreis	HPa	HPm	HPo	HE	HPo%	JZG	JZa	JZm	STD	Jungenzahl / BP						Fläche*) km <sup>2</sup>	% Landesfläche
										1	2	3	4	5	6		
NWM / HWI	41	30	11	0	26,8%	68	1,66	2,27	1,94	4	14	12	0	0	0	2.116	9,1%
DBR	50	34	16	4	32,0%	73	1,46	2,15	3,67	6	17	11	0	0	0	1.361	5,9%
NVP / HST	118	92	26	4	22,0%	215	1,82	2,34	5,35	15	39	30	8	0	0	2.206	9,5%
RÜG	15	14	1	3	6,7%	36	2,40	2,57	1,54	2	4	6	2	0	0	974	4,2%
LWL	91	71	20	0	22,0%	164	1,80	2,31	3,62	12	30	24	5	0	0	2.517	10,9%
PCH	48	38	10	1	20,8%	84	1,75	2,21	2,15	8	17	10	3	0	0	2.233	9,6%
GÜ	72	61	11	2	15,3%	147	2,04	2,41	3,50	8	26	21	6	0	0	2.058	8,9%
DM	102	81	21	2	20,6%	187	1,83	2,31	5,31	12	36	29	4	0	0	1.921	8,3%
OVP / HGW	107	79	28	4	26,2%	176	1,64	2,23	5,46	14	37	25	2	1	0	1.960	8,5%
MÜR	40	30	10	0	25,0%	69	1,73	2,30	2,34	4	14	11	1	0	0	1.713	7,4%
MST / NB	80	62	18	0	22,5%	152	1,90	2,45	3,68	5	31	21	3	2	0	2.175	9,4%
UER	70	50	20	0	28,6%	120	1,71	2,40	4,31	4	26	16	4	0	0	1.624	7,0%
<b>Zw.-Summe</b>	<b>834</b>	<b>642</b>	<b>192</b>	<b>20</b>	<b>23,0%</b>	<b>1.491</b>	<b>1,79</b>	<b>2,32</b>	<b>3,65</b>	<b>94</b>	<b>291</b>	<b>216</b>	<b>38</b>	<b>3</b>	<b>0</b>	<b>22.858</b>	<b>98,7%</b>
<b>kreisfreie Stadt</b>																	
HRO	3	2	1	0	33,3%	6	2,00	3,00	1,66	0	1	0	1	0	0	181	0,8%
SN			0													130	0,6%
<b>Summe</b>	<b>3</b>	<b>2</b>	<b>1</b>	<b>0</b>	<b>33,3%</b>	<b>6</b>	<b>2,00</b>	<b>3,00</b>	<b>0,96</b>	<b>0</b>	<b>1</b>	<b>0</b>	<b>1</b>	<b>0</b>	<b>0</b>	<b>311</b>	<b>1,3%</b>
<b>Ges.-Summe</b>	<b>837</b>	<b>644</b>	<b>193</b>	<b>20</b>	<b>23,1%</b>	<b>1.497</b>	<b>1,79</b>	<b>2,32</b>	<b>3,61</b>	<b>94</b>	<b>292</b>	<b>216</b>	<b>39</b>	<b>3</b>	<b>0</b>	<b>23.169</b>	<b>100,0%</b>

\*) - Flächenangaben - Stand: 09.10.2005

## Zusammenfassung der Weißstorchfassung in M-V 2012

Fläche: **23.169** km<sup>2\*</sup>

### Zählergebnis

Kategorie	Anzahl
HPa	837 BP
HPm	644 BP
HPo	193 BP
HPo %	23,06 %
JZG	1.497 JV
JZa	1,79 JV / HPa
JZm	2,32 JV / HPm
STD	3,61 HP / 100km <sup>2</sup>
HE	20 x

### Jungenzahl/BP

94 x 1 fl. JV
292 x 2 fl. JV
216 x 3 fl. JV
39 x 4 fl. JV
3 x 5 fl. JV
0 x 6 fl. JV
<b>1.497 flügge JV</b>

\*) - Flächenangaben - Stand: 09.10.2005

### Neststandorte (HPa)

WD	18 x
HD	41 x
B	10 x
NM	464 x
EM	31 x
S	56 x
"Autokran"	0 x
Silo	0 x
<b>Σ</b>	<b>620</b>

Enthält Daten aus den Kreisen:  
DBR/HRO, LWL, OVP/HGW, MST/NB, PCH, LWL, NWM/HWI, GÜ

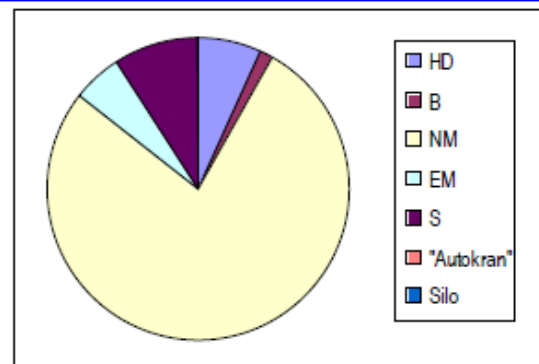

### Ankunftsdaten

	ad1	ad2
<b>n =</b>	<b>200</b>	<b>189</b>
bis 15.03.	5	1
16.03.-20.03.	2	1
21.03.-25.03.	3	0
26.03.-31.03.	13	7
01.04. - 05.04.	38	15
06.04. - 10.04.	61	49
11.04. - 15.04.	42	52
16.04. - 20.04.	15	24
21.04. - 25.04.	11	15
26.04. - 30.04.	5	19
<b>01.05. - 05.05.</b>		
	5	4
<b>06.05. - 10.05.</b>		
	0	1
<b>11.05. - 15.05.</b>		
	0	0
<b>16.05. - 20.05.</b>		
	0	0
<b>21.05. - 25.05.</b>		
	0	1
<b>nach 26.05.</b>		
	0	0

Enthält Daten aus den Kreisen:  
DBR/HRO, LWL, OVP/HGW, PCH, NWM/HWI

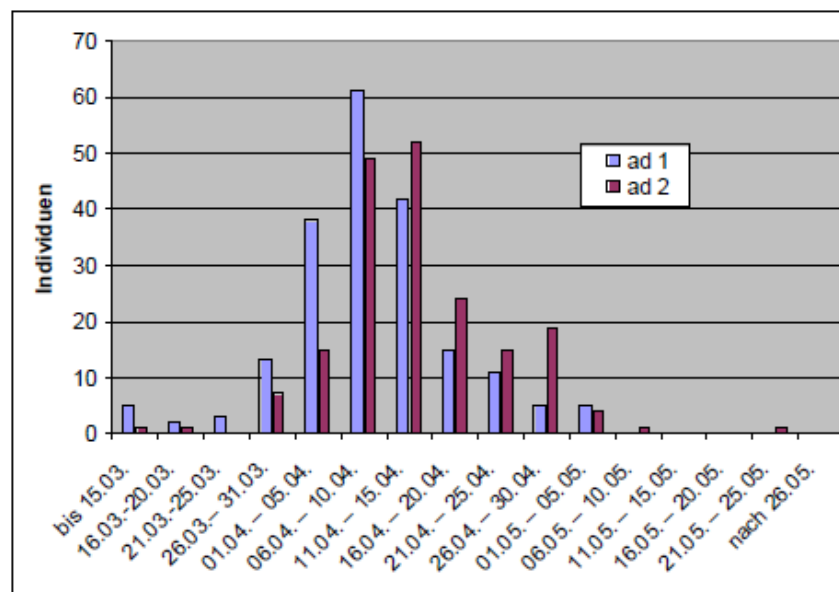

# ***Vergleich Zensusergebnisse 2004***



### Erfassungstabelle Weißstorch Mecklenburg-Vorpommern

Auswertung Weißstorchbestand in den Landkreisen und kreisfreien Städten

Jahr: 2004

Landkreis	HPa	HPm	HPo	HE	HPo%	JZG	JZa	JZm	STD	Jungenzahl / BP						Fläche*) km <sup>2</sup>	% Landesfläche
										1	2	3	4	5	6		
NWM	75	61	14	0	18,7%	147	2,0	2,4	3,6	7	27	22	5	0	0	2075	9,0%
DBR	91	63	28	4	30,8%	154	1,7	2,4	6,7	3	33	23	4	0	0	1361	5,9%
NVP	168	135	33	11	19,6%	336	2,0	2,5	7,8	13	54	58	9	1	0	2167	9,4%
RÜG	34	30	4	0	11,8%	83	2,4	2,8	3,5	2	10	12	5	1	0	974	4,2%
LWL	113	94	19	3	16,8%	253	2,2	2,7	4,5	5	31	48	8	2	0	2517	10,9%
PCH	73	56	17	5	23,3%	151	2,1	2,7	3,3	6	15	25	10	0	0	2233	9,6%
GÜ	111	90	21	0	18,9%	225	2,0	2,5	5,4	11	30	42	7	0	0	2058	8,9%
DM	120	97	23	3	19,2%	250	2,1	2,6	6,2	9	35	42	10	1	0	1921	8,3%
OVP	137	114	23	2	16,8%	0	0,0	0,0	7,1	0	0	0	0	0	0	1940	8,4%
MÜR	52	46	6	0	11,5%	130	2,5	2,8	3,0	5	8	23	10	0	0	1714	7,4%
MST	85	73	12	0	14,1%	185	2,2	2,5	4,1	9	22	36	6	0	0	2089	9,0%
UER	75	68	7	3	9,3%	191	2,5	2,8	4,7	3	14	45	5	1	0	1594	6,9%
<b>Zw.-Summe</b>	<b>1134</b>	<b>927</b>	<b>207</b>	<b>31</b>	<b>18,3%</b>	<b>2105</b>	<b>1,9</b>	<b>2,3</b>	<b>5,0</b>	<b>73</b>	<b>279</b>	<b>376</b>	<b>79</b>	<b>6</b>	<b>0</b>	<b>22643</b>	<b>97,7%</b>
<b>kreisfreie Stadt</b>																	
HGW	3	3	0	0	0,0%	7	2,3	2,3	6,0	1	1	0	1	0	0	50	0,2%
NB	1	1	0	0	0,0%	2	2,0	2,0	1,2	0	1	0	0	0	0	86	0,4%
HRO	4	3	1	0	25,0%	7	1,8	2,3	2,2	0	2	1	0	0	0	181	0,8%
SN	0	0	0	0	0,0%	0	0,0	0,0	0,0	0	0	0	0	0	0	130	0,6%
HST	0	0	0	0	0,0%	0	0,0	0,0	0,0	0	0	0	0	0	0	39	0,2%
HWI	0	0	0	0	0,0%	0	0,0	0,0	0,0	0	0	0	0	0	0	41	0,2%
<b>Summe</b>	<b>8</b>	<b>7</b>	<b>1</b>	<b>0</b>	<b>12,5%</b>	<b>16</b>	<b>2,0</b>	<b>2,3</b>	<b>1,5</b>	<b>1</b>	<b>4</b>	<b>1</b>	<b>1</b>	<b>0</b>	<b>0</b>	<b>527</b>	<b>2,3%</b>
<b>Ges.-Summe</b>	<b>1142</b>	<b>934</b>	<b>208</b>	<b>31</b>	<b>18,2%</b>	<b>2121</b>	<b>1,9</b>	<b>2,3</b>	<b>4,9</b>	<b>74</b>	<b>283</b>	<b>377</b>	<b>80</b>	<b>6</b>	<b>0</b>	<b>23170</b>	<b>100,0%</b>

\*) - Flächenangaben - Stand: 31.12.1994

# ***10-Jahres-Statistik***

## Vergleich Weißstorchbrutergebnisse in Mecklenburg-Vorpommern

Flächenangaben: 23.169 km<sup>2</sup> (Stand: 09.10.2005); \* 23.609 km<sup>2</sup>; \*\* 23.830 km<sup>2</sup>

Jahr	HPa	HPm	HPo	HE	HPo%	JZG	JZa	JZm	STD	Jungenzahl / BP					
										1	2	3	4	5	6
1934*	2.604					5.421			11,03						
1974 **	1.401	989	412		29,4%	2.327	1,66	2,35	5,88						
1984 **	1.144	664	480		42,0%	1.542	1,35	2,32	4,80						
1994	1.237	990	247		20,0%	2.549	2,06	2,57	5,34	107	336	422	121	4	0
2003	1.065	764	301	42	28,3%	1.732	1,63	2,27	4,60	116	359	258	31	0	0
2004	1.142	934	208	31	18,2%	2.427	2,13	2,60	4,93	80	324	429	93	8	0
2005	834	491	343	28	41,1%	1.112	1,33	2,26	3,60	77	237	148	28	1	0
2006	877	693	184	41	21,0%	1.775	2,02	2,56	3,79	72	244	296	78	3	0
2007	848	636	212	44	25,0%	1.706	2,01	2,68	3,66	93	171	228	133	11	0
2008	863	690	173	34	20,0%	1.757	2,04	2,55	3,72	75	252	277	83	3	0
2009	770	525	245	40	31,8%	1.185	1,54	2,26	3,32	95	224	182	24	0	0
2010	813	616	197	16	24,2%	1.530	1,88	2,48	3,51	104	189	249	69	5	0
2011	822	602	220	13	26,8%	1.550	1,89	2,57	3,55	74	196	247	82	3	0
2012	837	644	193	20	23,1%	1.497	1,79	2,32	3,61	94	292	216	39	3	0
<b>Ø 10 Jahre</b>	<b>887</b>	<b>660</b>	<b>228</b>	<b>31</b>	<b>25,7%</b>	<b>1.627</b>	<b>1,83</b>	<b>2,47</b>	<b>3,83</b>	<b>88</b>	<b>249</b>	<b>253</b>	<b>66</b>	<b>4</b>	<b>0</b>